on

Cracovia

stà. Esser
ne l'é na
a livel de
De gra a
impianc
e dì a dar
ormatif e
on l'auto
'ocajion.
Cracovia
aments
erator e
sade tel
)



Retrac de pèsc contra la vera

Na mostra de Fassalux al Dòlaondes

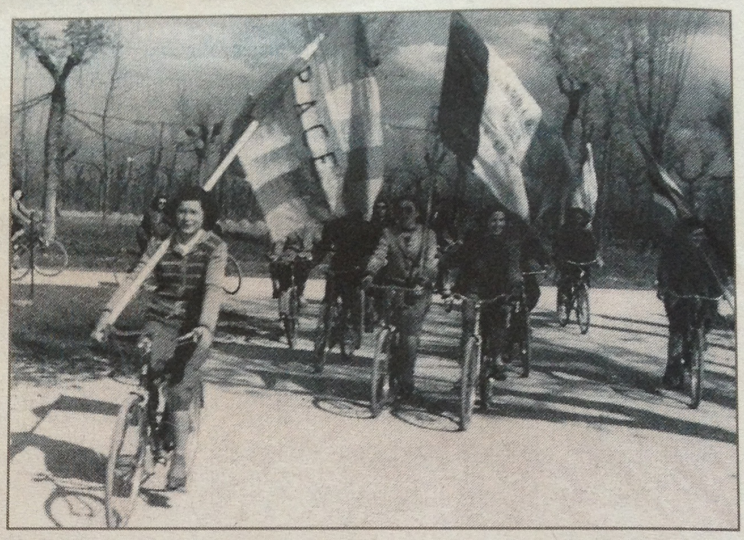

Cultura - "Abbasso la Guerra" l'é l titol de na mostra che per endrez de la sociazion FassaLux vegnarà metuda fora al zenter Dòlaondes de Cianacei dai 20 ai 31 de aost.

Tel cedean dal scomenz de la Pruma vera per la Tèlia, la sociazion FassaLux à pissà de ge portèr dant a la comunanza de Fascia e a duc i ghesć, na letura mìngol desvaliva del conflit e uzèr fora belapontin l'enrescida de la pèsc.

Sarà da veder fotografìes, toc de sfoes, poster, volantins, testimonianzes e auter materièl su la "militanza pacifista", dut frut del lurier gran e prezious fat da Francesco Pugliese, professor al don Milani de Rorei e regoet ence tel liber "Abbasso la guerra. Persone e movimenti per la pace dall'800 ad oggi". La mostra medema l'à l patrozinie de la Biblioteca Nazionèla Zentrèla de Firenze, l'adejion de la Fondazion Museo Storich del Trentin e del Forum Trentin per la Pèsc e la śira, dal 2013 en cà, te la zitèdes più emportantes de Tèlia.

"Cherdon – scrif l president de FassaLux Emanuele Pederiva - che chesta mostra posse portèr ence a na reflescion su la realtà sozièla che vivon, en particolèr en referiment ai neves fac de cronaca cognosciui a duc. Con chesta mostra volon amò apede soscedèr Fascia, chiamèda en pruma linia endèna i combatiments e lech de persones che à vivù con coraje e degnità, acioche la peisse a la tematica de la pèsc e la la porte inant con spirit e intendiments." L'inaudazion la é en jebia che vegn da les 17.00 al Dòlaondes de Cianacei. *(vr)*

Vi aspettiamo all'inaugurazione giovedì e poi la mostra si potrà visitare fino al 31.08.15.